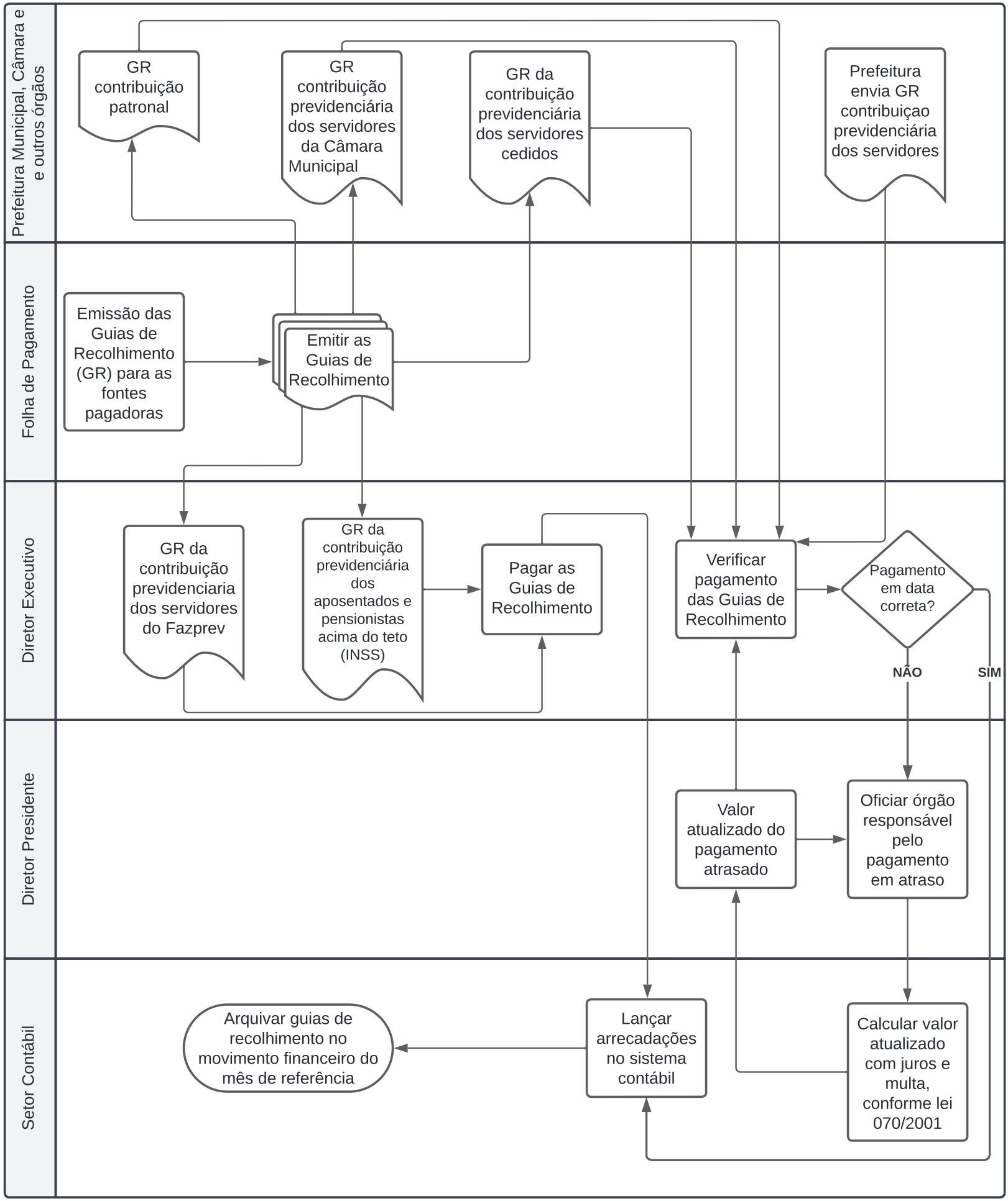Processo de controle da arrecadação das contribuições previdenciárias