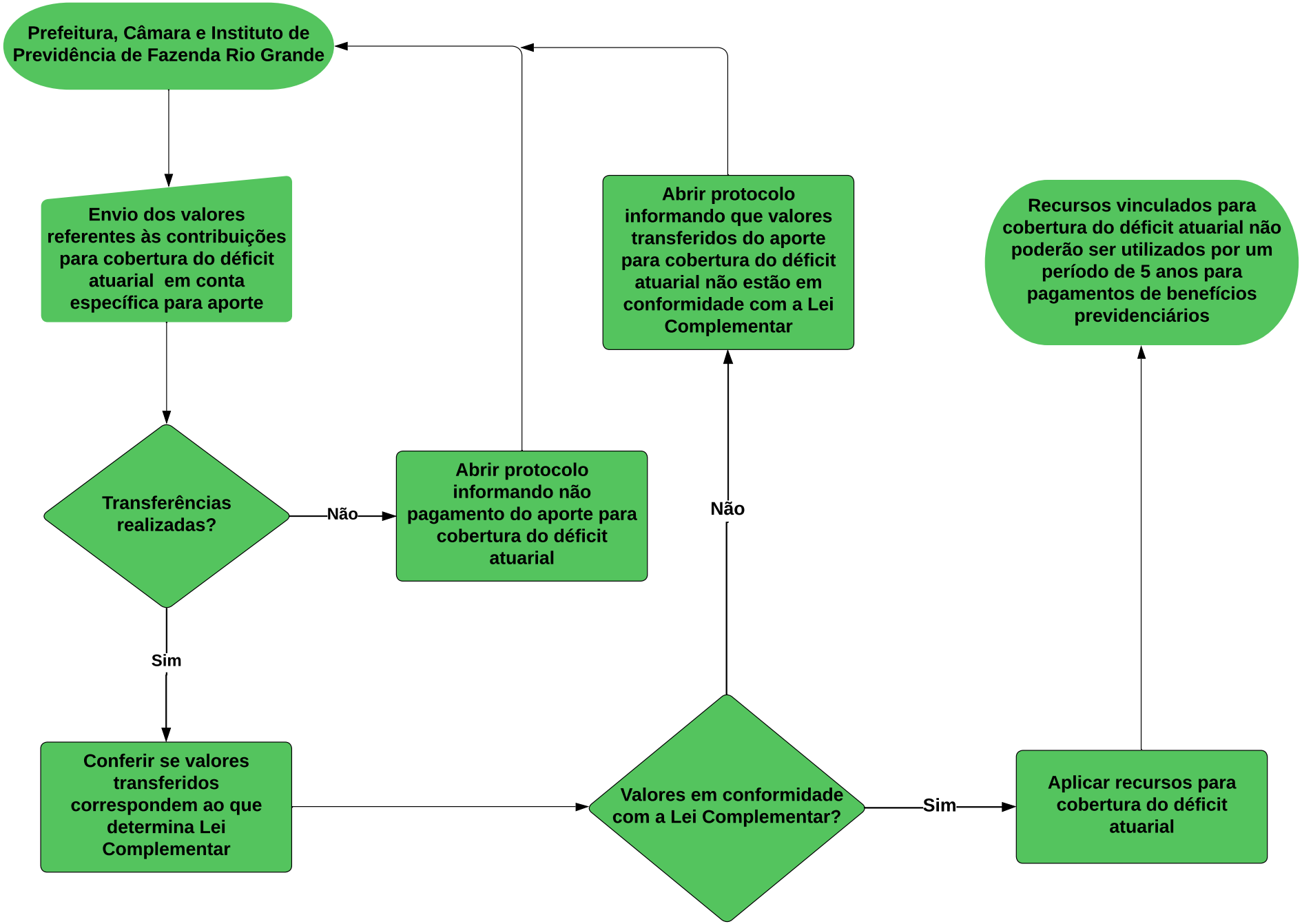Processo de controle das contribuições para Cobertura do Déficit Atuarial - FAZPREV